

Pianta piano terra

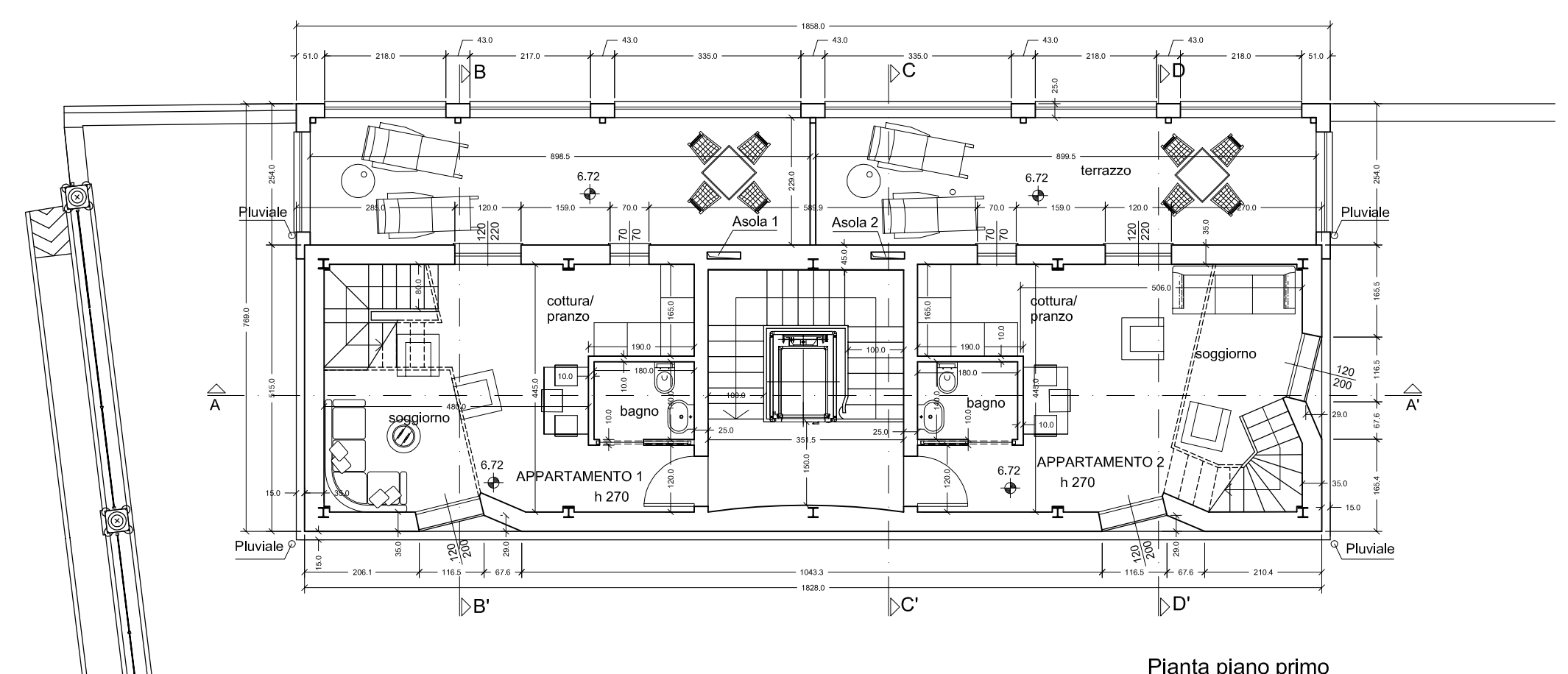

Pianta piano primo

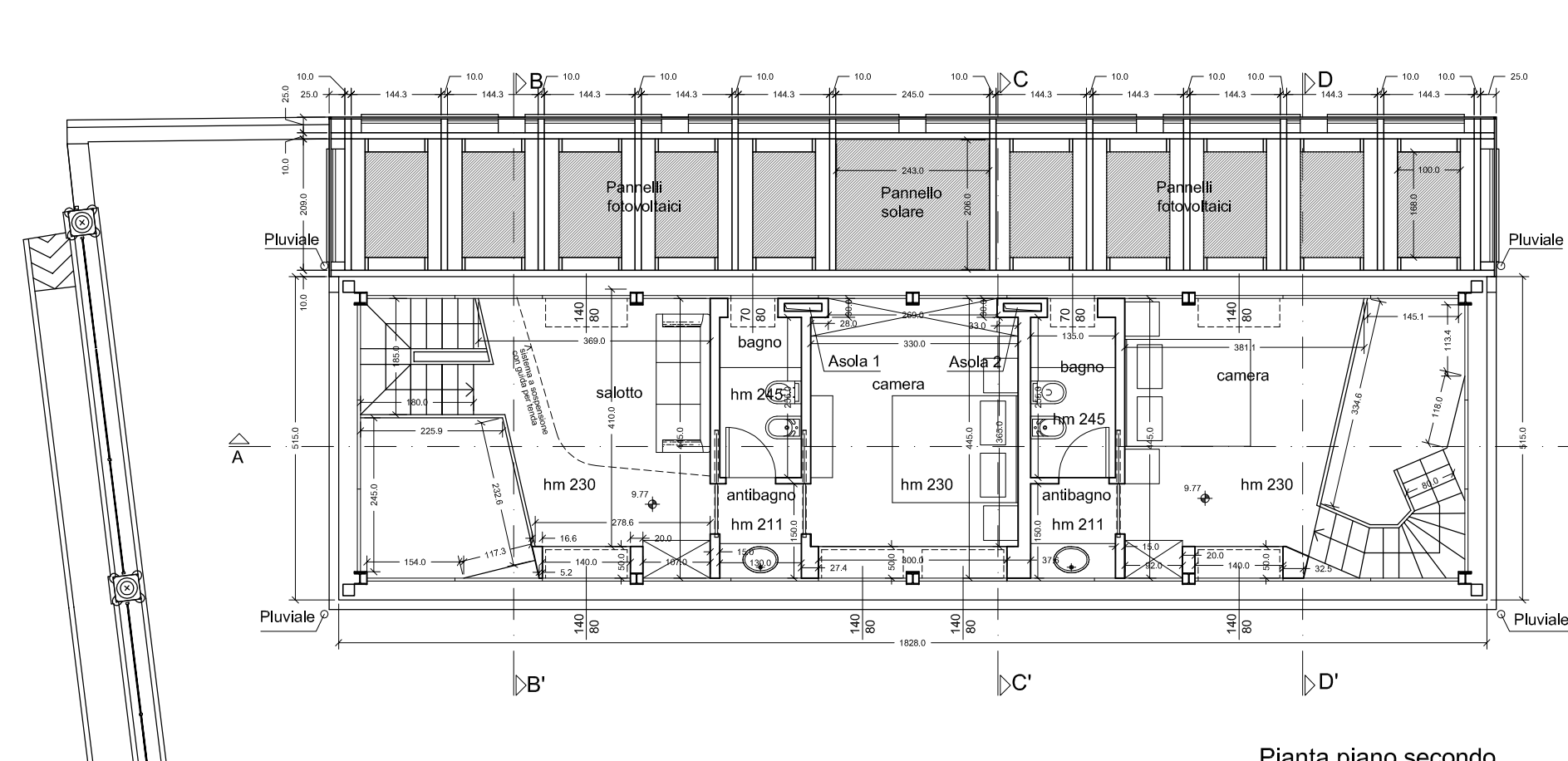

Pianta piano secondo

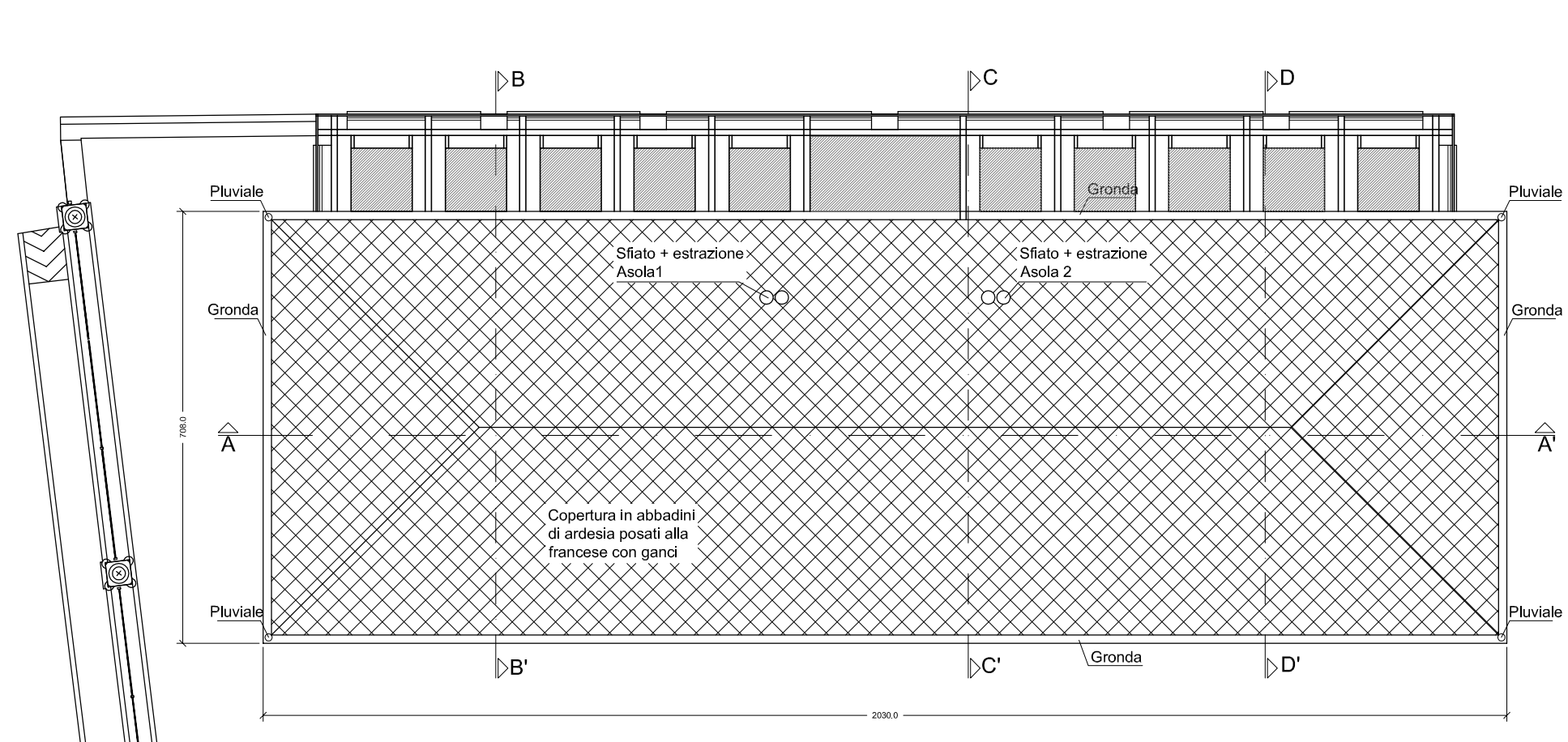

Pianta copertura

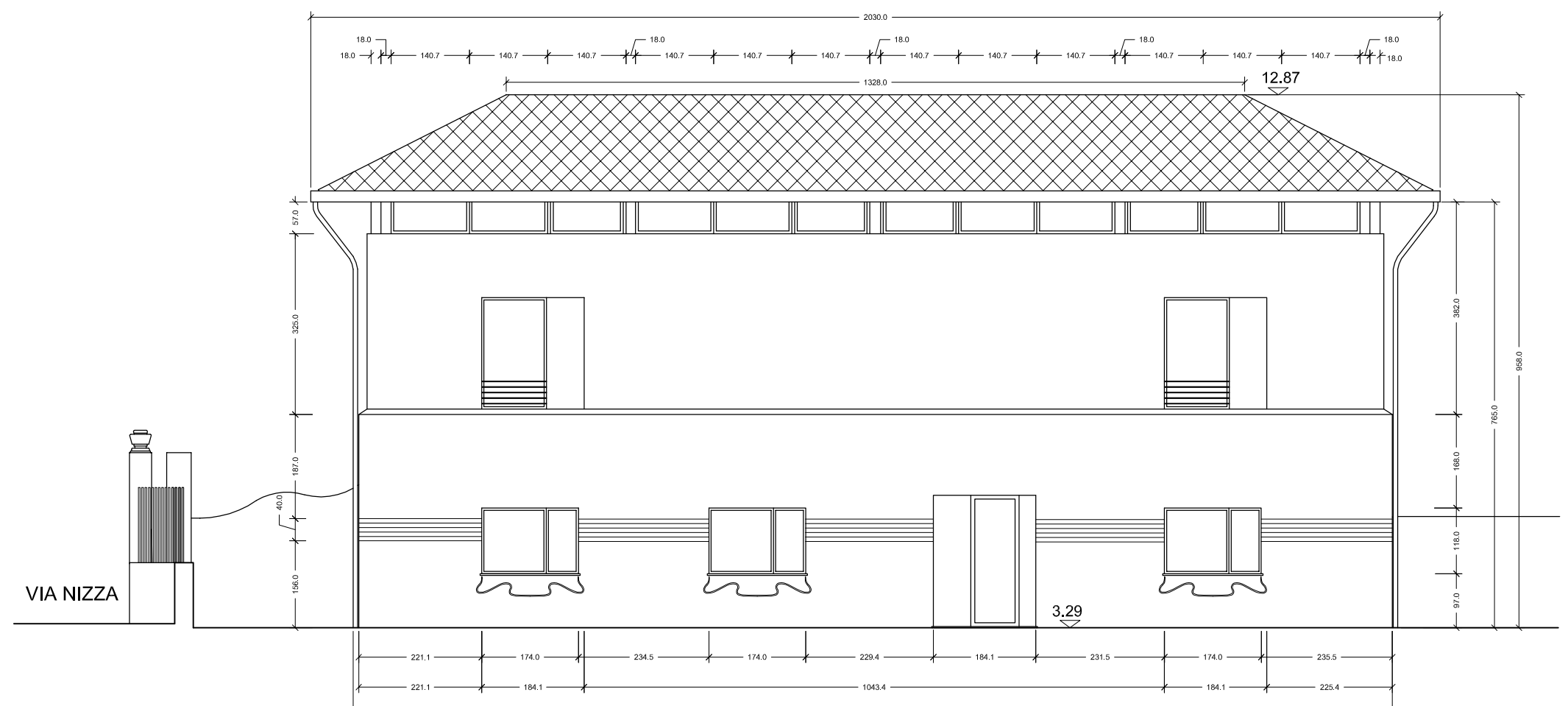

Prospetto ovest

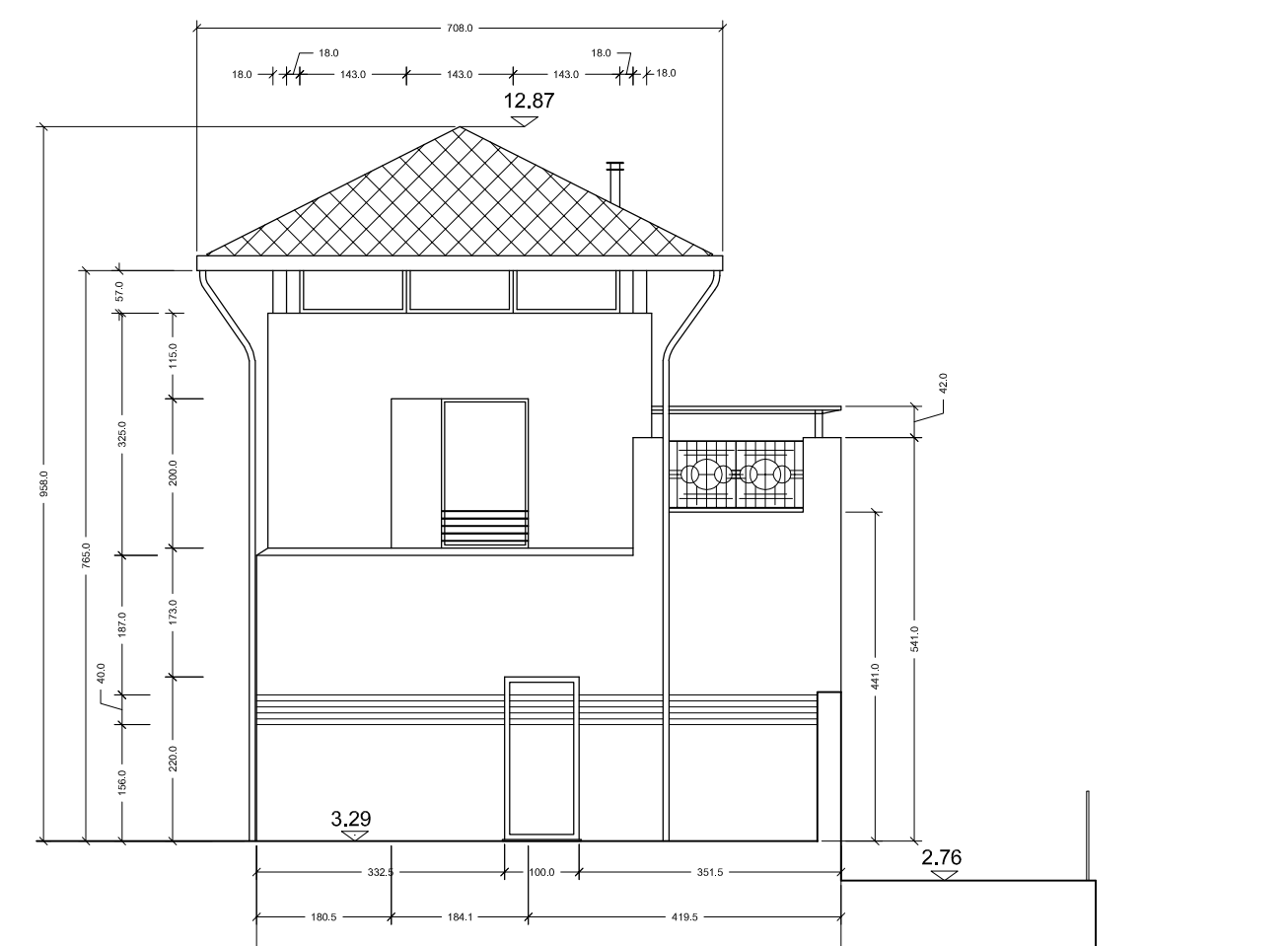

Prospetto sud

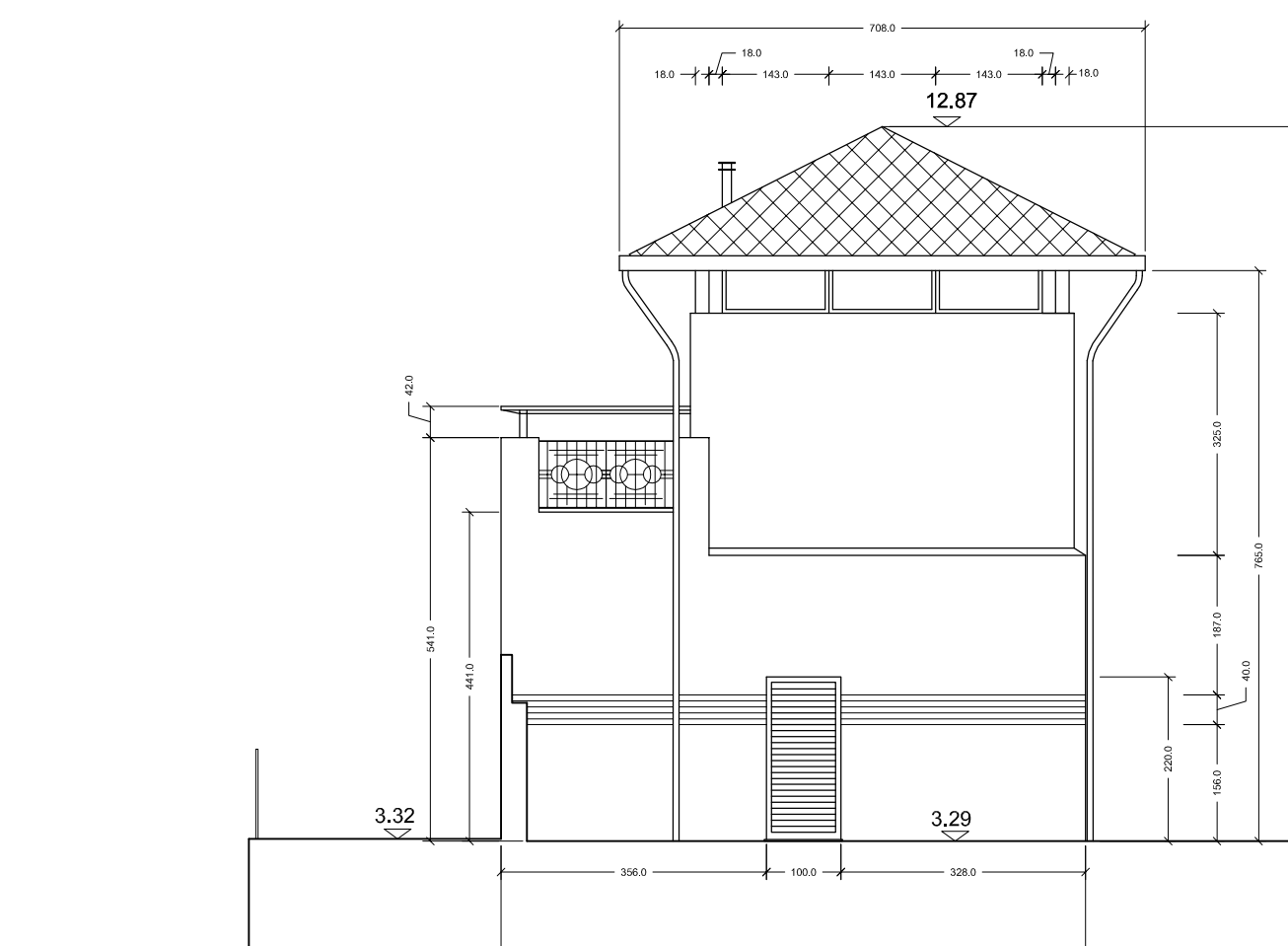

Prospetto nord

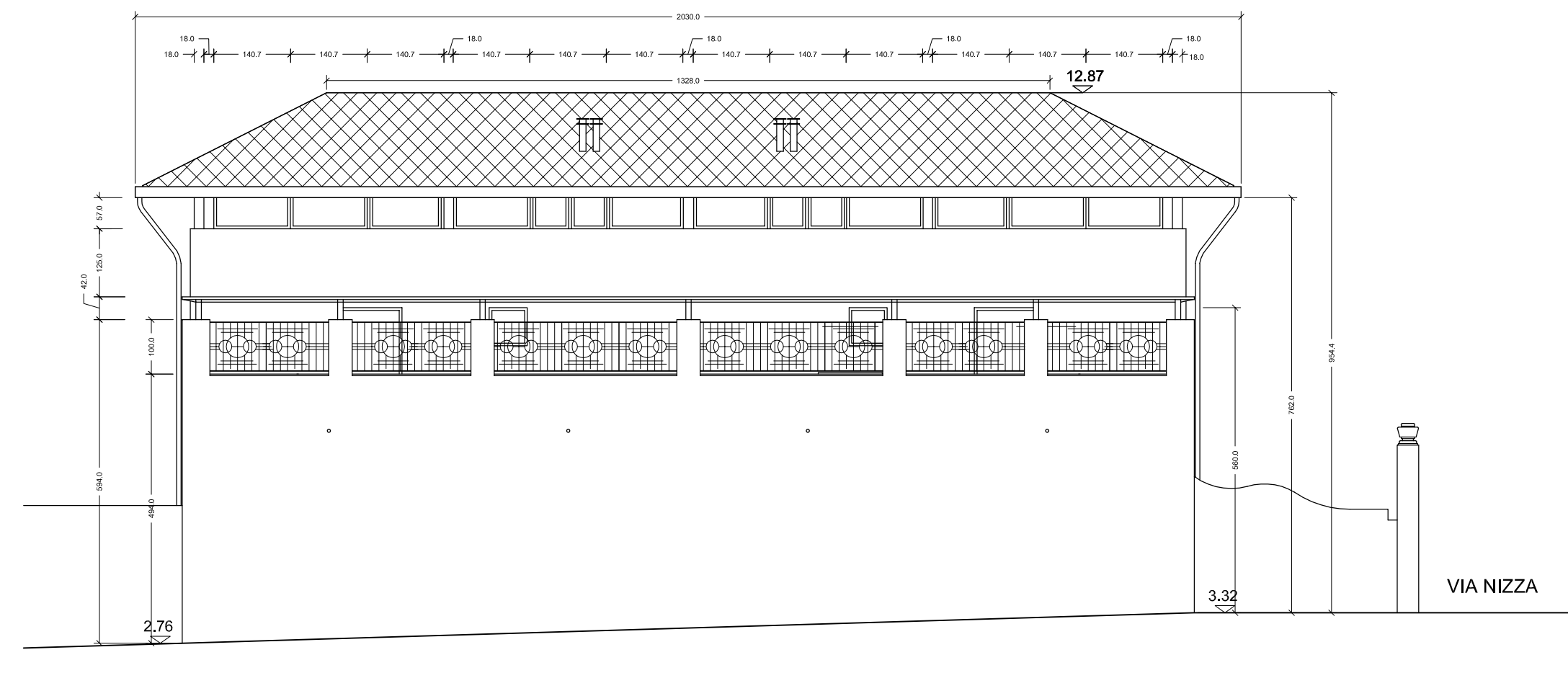

Prospetto est

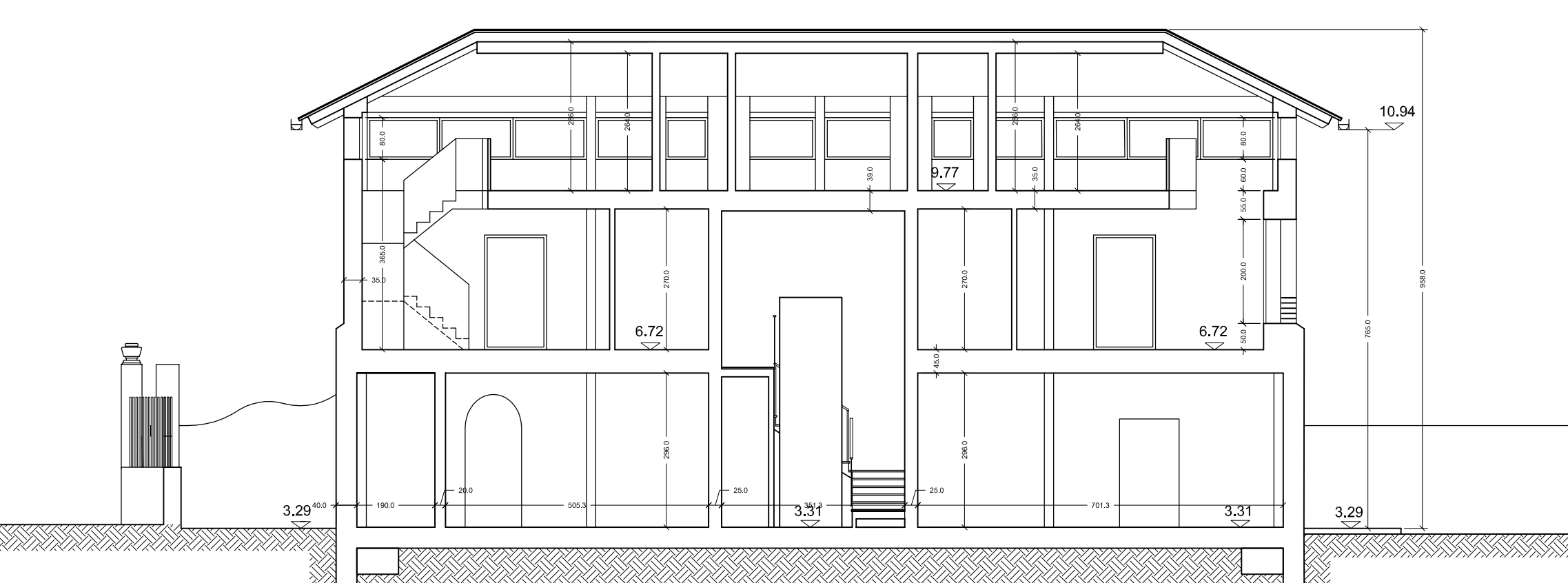

Sezione A-A

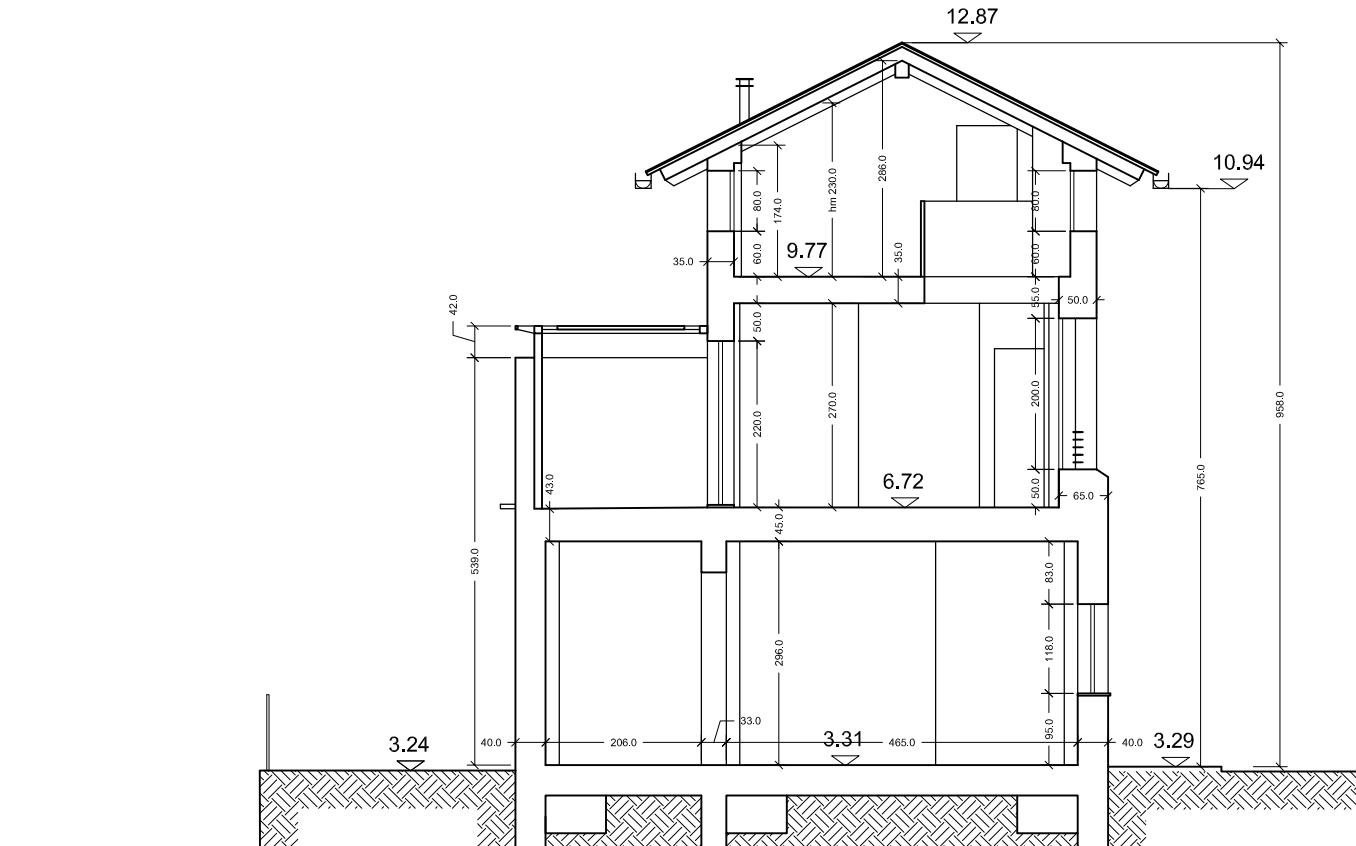

Sezione B-B

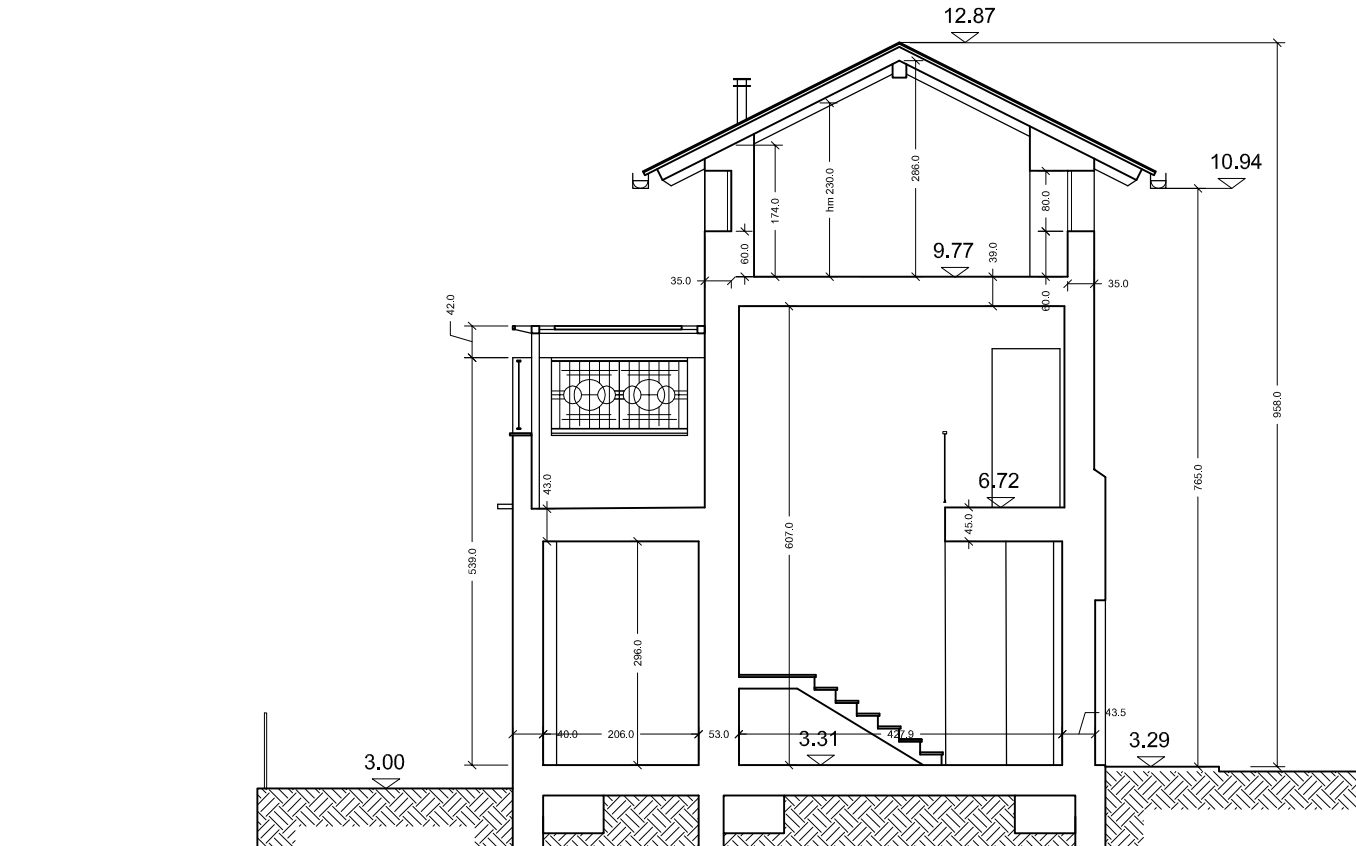

Sezione C-C

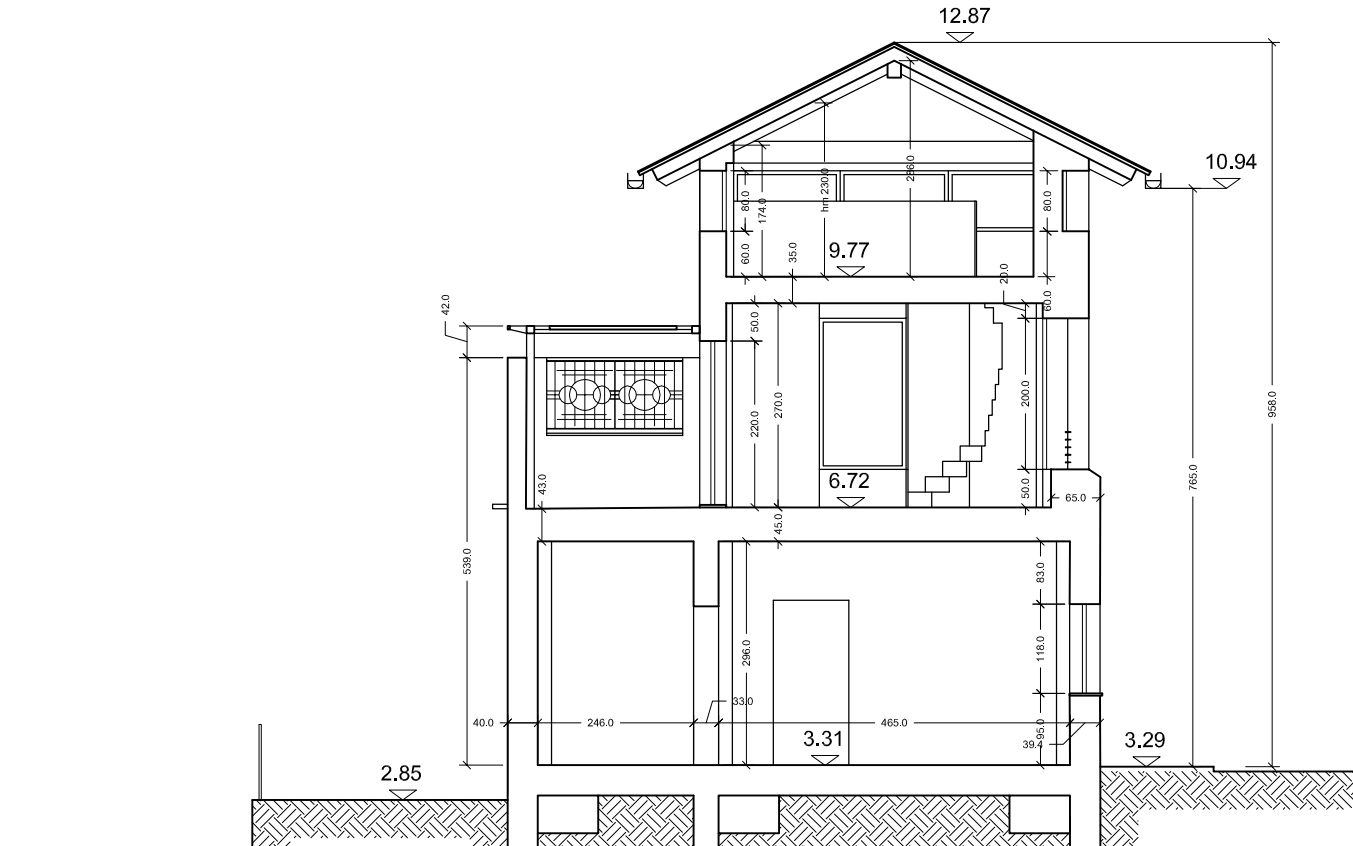

Sezione D-D

|  |             |   |   |                          |           |
|--|-------------|---|---|--------------------------|-----------|
| 2  | 16.05.2022  | Acquisizione prescrizioni in merito al muro "ondulato" della<br>Dependance espressa dalla Commissione del Paesaggio<br>(prot. n°23366 del 30/03/2022) | FV                                      | EP                       |           |
| 1  | 25.02.2022  | Integrazioni richieste via pec dal Comune di Savona 01/02/2022  | FV                                      | EP                       |           |
| 0  | 08.11.2021  | Prima emissione   | FV                                      | EP                       |           |
| REVISIONE  | DATA        | DESCRIZIONE REVISIONE   | REDATTO                                 | CONTROLLATO              | APPROVATO |
| <div><div></div><div>Azienda Regionale per l'Edilizia<br/>della Provincia di Genova<br/>Via B. Castello 3, 16121 - Genova. Tel. 010/5390.1 Fax. 010/5390217</div></div>  |             |   |   |                          |           |
| RESPONSABILE UNICO DEL PROCEDIMENTO: Ing. Giovanni Paolo Spanu<br>SUPPORTO AL R.U.P.: Arch. Paula Debbia, Ing. Giordano Bertela, Geom. Mauro Chinigo   |             |   |   |                          |           |
| PROGETTO DEFINITIVO ED ESECUTIVO<br>Coordinamento della Progettazione : I.R.E. S.P.A - Ing. Elisabetta Grassi<br>ARCHITETTONICO: Arch. Stefania Rossi<br>RESTAURO: Arch. Erminia Airenti<br>STRUTTURALE: Ing. Andrea Pepe<br>IMPIANTI: Ing. Stefano Lagostena<br>PARCO: Studio DODI MOSS |             |   |   |                          |           |
| PROGETTAZIONE ARCHITETTONICA VARIANTE  |             |   | TAVOLA N.                               |                          |           |
| Arch. Enrico Francesco Pinna<br>Via Montalegno 6 int.7a - 16145 - Genova<br>tel. 0102512373 - email: pinnaviardo@gmail.com   |             |   | <div><div></div><div>Dep 02</div></div> |                          |           |
| PROGETTAZIONE STRUTTURALE VARIANTE<br>Vallarino Engineering S.r.l.<br>Piazza D'Azeglio, 17100-015 - Via Roma, 14<br>Tel. 010/5520332 - Cell. 347.81.77.000<br>pina@vpe.it - vpe@pec.vpe.it   |             |   | TIMBRO E FIRMA                          |                          |           |
| ING. ANDREA PEPE   |             |   | TIMBRO E FIRMA                          |                          |           |
| PROGETTAZIONE IMPIANTISTICA VARIANTE<br>P&M PLANNING & MANAGEMENT S.r.l.<br>Via Corsica, 2115 - 16126 Genova<br>Tel. 010/5390149 - Fax 010/5346422<br>email: info@pmpmanagement.it   |             |   | TIMBRO E FIRMA                          |                          |           |
| ING. MICHELE SANSO'  |             |   |   |                          |           |
| VARIANTE IN CORSO D'OPERA<br>INTERVENTO DI RECUPERO DEL COMPLESSO IMMOBILIARE DI<br>VILLA ZANELLI A SAVONA A FINI TURISTICO RICETTIVI E MUSEALI.   |             |   |   |                          |           |
| OGGETTO DELL'INTERVENTO  |             |   |   |                          |           |
| DEPENDANCE   |             |   |   |                          |           |
| TITOLO DELLA TAVOLA  |             |   |   | LIVELLO DI PROGETTAZIONE |           |
| STATO DI PROGETTO  |             |   |   | VARIANTE ESECUTIVO       |           |
| REDATTO  | CONTROLLATO | APPROVATO   | DATA                                    | SCALA                    | FORMATO   |
| FV   | EP          | -   | 16/05/22                                | 1:100                    | 126x60    |
| N.DOCUMENTO  |             |   |   | REVISIONE                |           |
|  |             |   |   | 2                        |           |
| E' VIETATA A NORMA DI LEGGE LA RIPRODUZIONE, ANCHE PARZIALE, NON AUTORIZZATA DEL PRESENTE DISEGNO  |             |   |   |                          |           |