



MINISTERO DELLE FINANZE
DIREZIONE GENERALE DEL CATASTO E DEI SERVIZI TECNICI ERARIALI

M. C. B. Nuovo Catasto Edilizio Urbano

NUOVO CATASTO EDILIZIO URBANO

Planimetria dell'immobile situato nel Comune di *Ge - Sampierdarena*
Ditta *gestione Ina. Casa*
Allegata alla dichiarazione presentata all'Ufficio *Tecnico Erariale*

San Bartolomeo dei Fossato
nr. 110 int. 2
Genova

288/20/1200

1° Piano

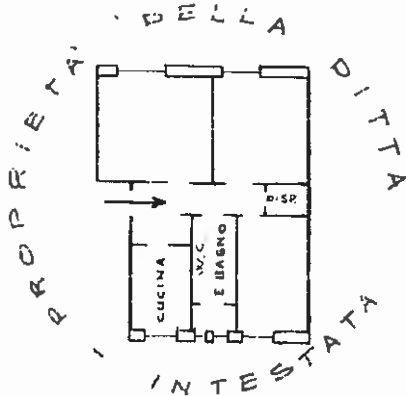

h. 305

ORIENTAMENTO



SCALA DI 1:200

GENOVA(D969) - Sezione di GENOVA(Q) - < Sezione Urbana GEA Foglio 16 Particella 282 - Subaltemo 55 >

SPAZIO RISERVATO PER LE ANNOTAZIONI D'UFFICIO

compilata dal *L'Ingegnere*
Liberi Raffaele
Iscritto all'Albo degli Ingegneri
della Provincia di *Genova*
data *15-12-55*
firma *Liberi Raffaele*

Comune di *SAN BARTOLOMEO DEL FOSSATE* n. 110 piano

MODULARIO
F. - Col. S. T. - III



41 m. 840/3
MINISTERO DELLE FINANZE

Mod. B (Nuovo Catasto Edilizio Urbano)

Lire
15

NUOVO CATASTO EDILIZIO URBANO

(R. DECRETO-LEGGI 15 APRILE 1950, N. 642)

Planimetria dell'immobile situato nel Comune di GENOVA Via MOGADISCIO, LIV. 6E INT. 7

Ditta I. A. C. P. ISTITUTO AUTONOMO PER LE CASE POPOLARI DELLA PROVINCIA DI GENOVA

Allegata alla dichiarazione presentata all'Ufficio Tecnico Erariale di GENOVA

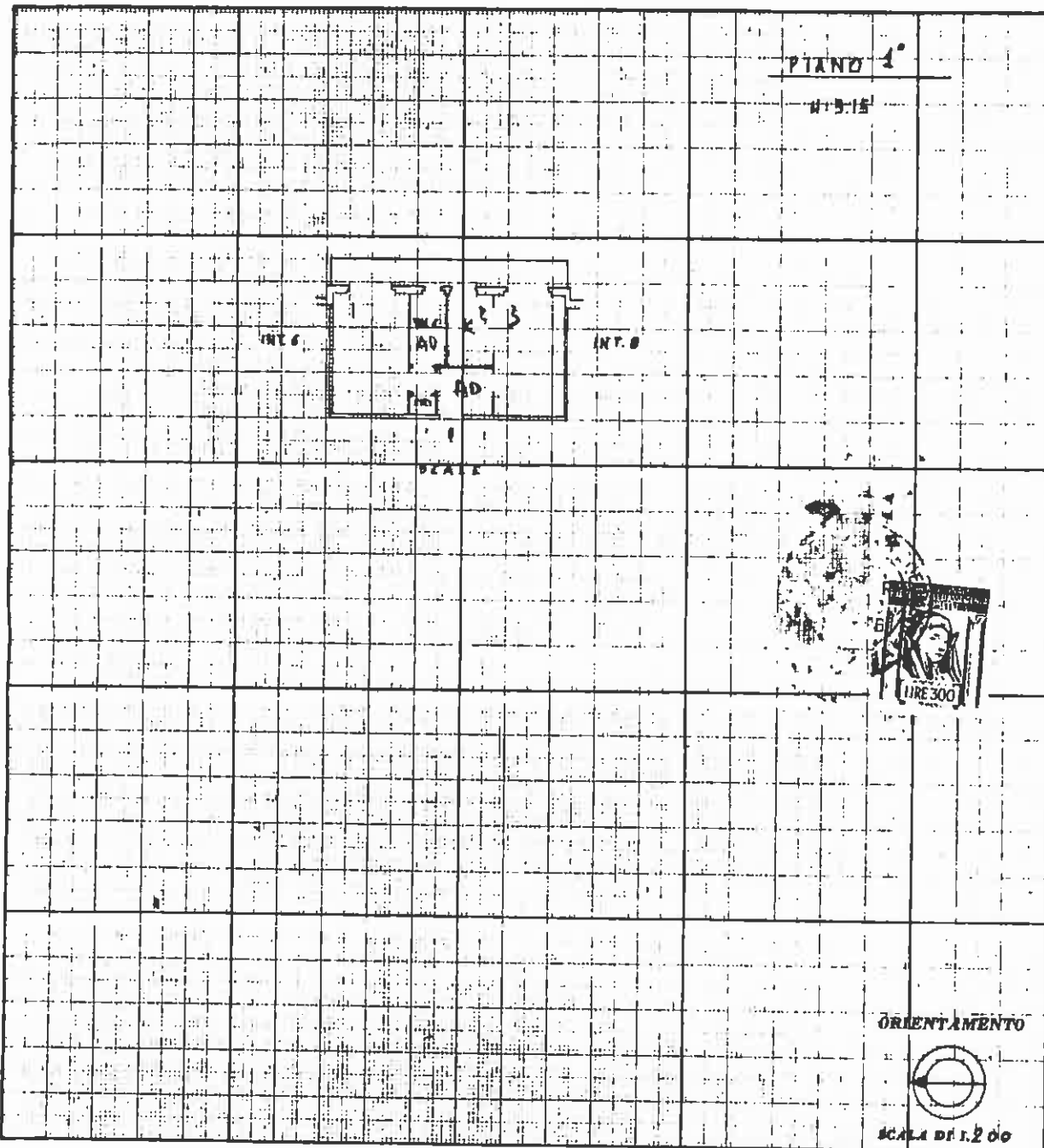

SPAZIO RISERVATO PER LE ANNOTAZIONI D'UFFICIO

DATA
PROT. N°

2537

Ascoli

Completata dal Geom. LAIO POLIDORI
(Titolare, unico e superiore del lavoro)

Iscritto all'Albo dei GEOMETRI
della Provincia di GENOVA

DATA 31 MAR 1977

Firma: *Laio Polidori*

133-UFFICIO C.V. ROMA

Ufficio dei Fabbricati - Situazione al 29/06/2011 - Comune di GENOVA(D969) - Sezione di GENOVA(Q) - < Sezione Urbana BAV Foglio 41 Particella 1634 - Subalterno 3 >
Via MOGADISCIO n. 6E piano 1 interno 7

NUOVO CATASTO URBANO 18-196135
10839034

Planimetria degli immobili urbani denunciati con la Scheda N. 10839034

| | | | |
|--------|----------|-------|---|
| Comune | SPINOLTA | Ditta | ISTITUTO FABBRICAZIONE PER LE CASE POPOLARI DELLA PROVINCIA DI GENOVA |
| Via | | | |

N 6098/102
Via Bolzaneto 166, int. 3A e B

P.T.
REG. STATO FABBRICAZIONE PER LE CASE POPOLARI
DELLA PROVINCIA DI GENOVA

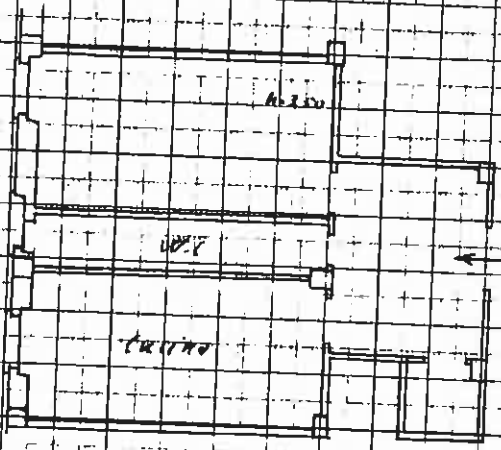

ACCERTAMENTO GENERALE DELLA
PROPRIETA' IMMOBILIARE URBANA
(R.D.L. 13 aprile 1939-XVII, n. 852)

COMUNE
di
Talloncino di riscontro
DELLA
SCHEDE NUMERO
10839034

AVVERTENZA: Il presente
talloncino deve essere incollato e
cura del dichiarante sulla plani-
metria (riproducendo la unità im-
mobiliare denunciata con la pre-
sente scheda) da presentare al
censù dell'art. 1 del R. D. L.
13 aprile 1939-XVII, n. 852.

Comune di GENOVA (D969) - Sezione di SAMPIERDARENA (R) - < Sezione Urbana BOL Foglio 18 Particella 196 - Subalterno 35 >
Catasto di Fabbriate - Situazione al 29/06/2011 - Via BOLZANETO n. 64 piano

SCALA DI 1:100
Completata da:

Gianni Farnato architetto
Incaricato all'atto di
della Provincia di
Genova

Data 28 DIC 1939

ORIENTAMENTO
Scala 1:100

NUOVO CATASTO URBANO 18-196/27

Planimetria degli immobili urbani denunciati con la Scheda N. 10839026

Comune GENOVA Ditta ISTITUTO FASCISTA AUTONOMO
per le CASE POPOLARI DELLA PROVINCIA
di GENOVA

N. 6098/h2 pref.
Via Bolzaneto N. 64 int. 26 r. A

P.U.

ACCERTAMENTO GENERALE DELLA
PROPRIETA' IMMOBILIARE URBANA
(R.D.L. 13 aprile 1929-XVII, n. 652)

COMUNE
di GENOVA

Tallicino di riscontro
DELLA
SCHEDA NUMERO

10839026

AVVERTENZA: Il presente
tallicino deve essere incollato e
cure del dichiarante sulla plani-
metria (riproducendo la unità im-
mobiliare denunciata con la pre-
sente scheda) da presentare al
seno dell'articolo 7 del R. D. L.
13 aprile 1929-XVII, n. 652.

ISTITUTO FASCISTA AUT. PER LE CASE POPOLARI
DELLA PROVINCIA DI GENOVA

ISTITUTO FASCISTA AUT. PER LE CASE POPOLARI
DELLA PROVINCIA DI GENOVA

ISTITUTO FASCISTA AUT. PER LE CASE POPOLARI
DELLA PROVINCIA DI GENOVA

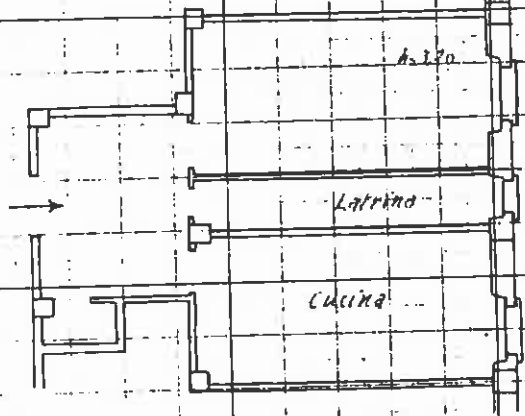

ISTITUTO FASCISTA AUT. PER LE CASE POPOLARI
DELLA PROVINCIA DI GENOVA

ORIENTAMENTO

SCALA DI 1:100

Compilata da:

Gian Guido Spadillo
Iscritto all'Albo de... *Gianotti*
della Provincia di *Genova*
Firma *Gianotti*

Data 28 DIC 1939 Anno XVIII

ca. n 1:100

Ufficio dei Fabbricati - Situazione al 29/06/2011 - Comune di GENOVA(D969) - Sezione di SAMPIERDARENA(R) - < Sezione Urbana BOI Foglio 18 Particella 196 - Subalterno 27 >
BOLZANETO n. 64 piano 5.

NUOVO CATASTO URBANO

Planimetria degli immobili urbani denunciati con la Scheda N. 10839013 *18-196/14*

| | | | |
|--------|-----------------|---|---|
| Comune | GENOVA | Unità | ISTITUTO FASCISTA AUTONOMO per le CASE POPOLARI della PROVINCIA di GENOVA |
| Via | | | |
| | <i>6098/190</i> | <i>Vis Bolzaneto N. 64 int. 13 r. A</i> | |
| | <i>18</i> | <i>P. II</i> | |

ACCERTAMENTO GENERALE DELLA
PROPRIETÀ IMMOBILIARE URBANA
(R.O.L. 13 aprile 1939-XVII, n. 852)

COMUNE
di GENOVA

Talloncino di riscontro
DELLA
SCHEDA NUMERO
10839013

AVVERTENZA: Il presente talloncino deve essere incollato a cura del dichiarante sulla planimetria (riproducendo la unità immobiliare denunciata con la planimetria) da presentare al sensi dell'articolo 7 del R.O.L. 13 aprile 1939-XVII, n. 852.

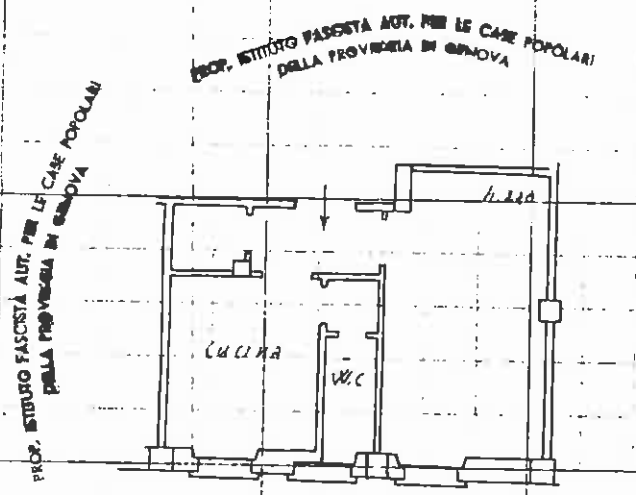

Vis Bolzaneto

SCALA DI 1:100

Compilata da:

Gianni Guido Raffallico
Iscritto all'Albo de
della Provincia di Genova

Data 28 DIC. 1939
ANNO XVI

Firma

ORIENTAMENTO
N

Scala 1:100

Ufficio dei Fabricati - Situazione al 29/06/2011 - Comune di GENOVA(D969) - Sezione di SAMPIERDARENA(R) - < Sezione Urbana BOL Foglio 18 Particella 196 - Subalterno 14 >
 Via BOLZANETO n. 64 piano 2 interno 13 scala A.

NUOVO CA

18-196/85

numero N. 10839084

Planimetria degli immobili urbi

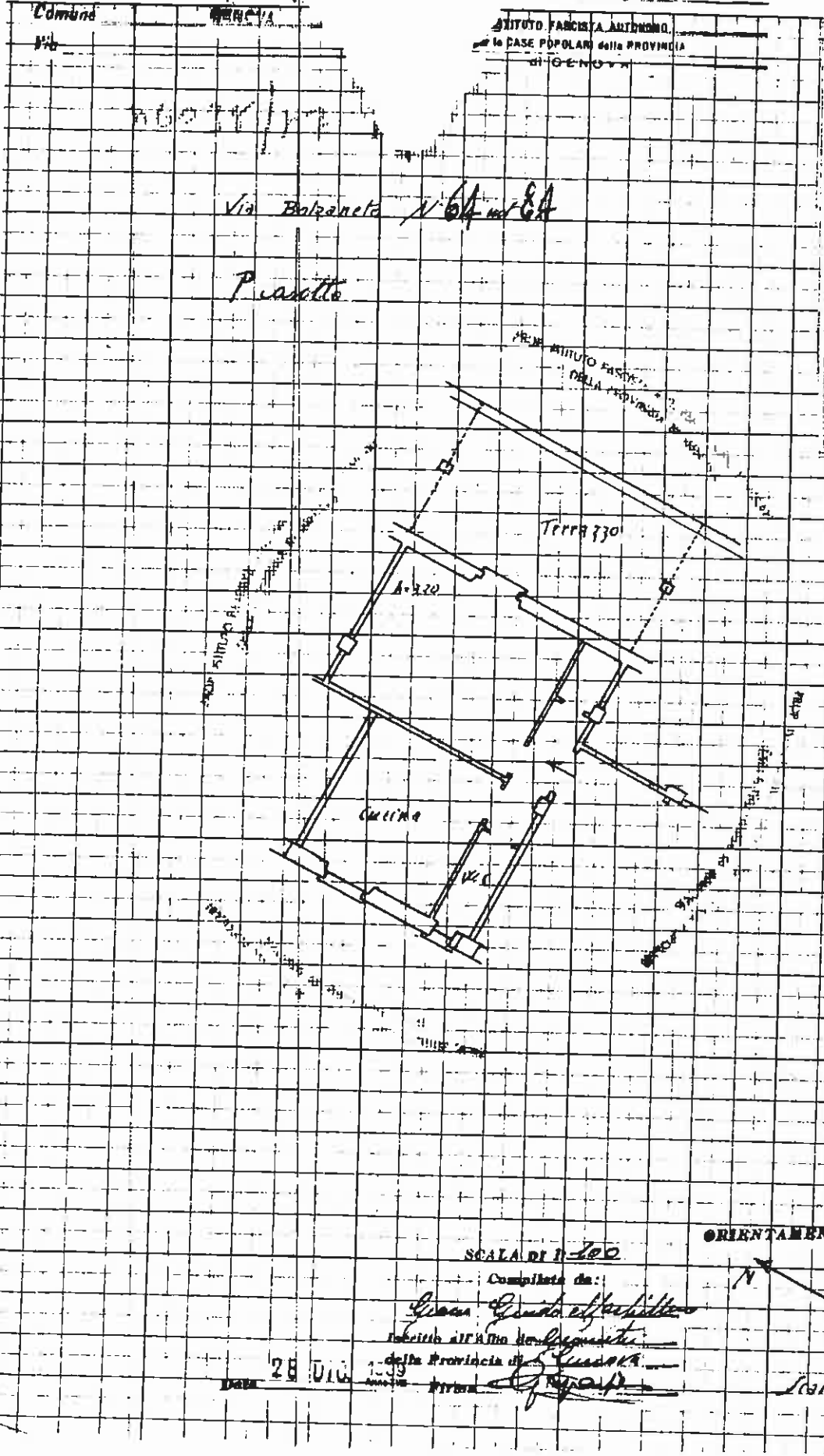

ISTITUTO FASCISTA AUTONOMO
per le CASE POPOLARI della PROVINCIA
di GENOVA

ACERTAMENTO GENERALE DELLA
PROPRIETÀ IMMOBILIARE URBANA
(R.D.L. 13 aprile 1939-XVII, n. 652)

COMUNE
di GENOVA

Tallicino di riscontro
DELLA
SCHEDE NUMERO
10839084

AVVERTENZA: Il presente
tallicino deve essere incollato e
cura del dichiarante sulla plani-
metria (riproducendo la unità im-
mobiliare denunciata con la pre-
sente scheda) da presentare al
senso dell'articolo 7 del R. D. L.
13 aprile 1939-XVII, n. 652.

SCALA DI 1:100

Completata da:
Luca Gamba dell'architetto

Ing. *Luca Gamba*
della Provincia di Genova

Data 28 DIC 1939

Scala 1:100

Situazione al 29/06/2011 - Comune di GENOVA(D969) - Sezione di SAMPIERDARENA(R) - < Sezione Urbana BOL Foglio 18 Particella 196 - Subalterno 85 -
Catasto di Fabbricati - Comune di GENOVA(D969) - Sezione di SAMPIERDARENA(R) - < Sezione Urbana BOL Foglio 18 Particella 196 - Subalterno 85 -
VI & BOLZANELO n. 64 piano. 6.

NUOVO CATASTO URBANO

Planimetria degli immobili urbani denunciati con la Scheda N. **10839085**

| | | | |
|--------|-----------------------------------|-------|---|
| Comune | GENOVA | Ditta | ISTITUTO FABBRICAZIONE PER LE CASE POPOLARI DELLA PROVINCIA DI GENOVA |
| Via | Via Bolzaneto n. 64 nel 85 | | |

ACCERTAMENTO GENERALE DELLA
PROPRIETÀ IMMOBILIARE URBANA
(R.D.L. 13 aprile 1939-XVII, n. 652)

COMUNE

di

Talloncino di riscontro
DELLA
SCHEDA NUMERO

10839085

AVVERTENZA: Il presente
talloncino deve essere incollato a
cura del dichiarante sulla piani-
metria (riproduttore della unità im-
mobiliare denunciata con la pre-
sente scheda) da presentare al
seno dell'articolo 7 del R. D. L.
13 aprile 1939-XVII, n. 652.

P. T.

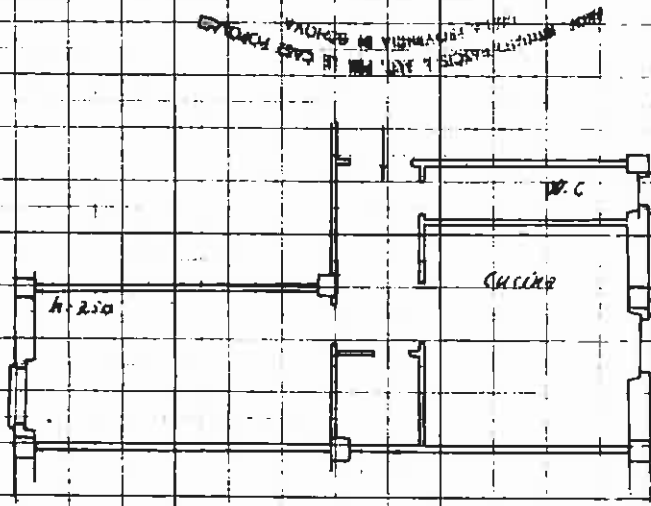

SCALA DI 1:100

Compilata da:

Giuseppe...

Iscritto all'Albo de...
della Provincia di...

Data 28 DIC. 1939

Firma

...

ORIENTAMENTO



Scala 1:100

Comune di GENOVA (ID 969) - Sezione di SAMPIERDARENA (R) - Settore Urbana BOL Foglio 18 Particella 196 - Subaltemp 86 >
 Catasto dei Fabbricati - Situazione al 29/06/2011 - Comune di GENOVA (ID 969) - Sezione di GENOVA (ID 969) - Settore Urbana BOL Foglio 18 Particella 196 - Subaltemp 86 >
 Via BOLZANETO n. 64

NUOVO CATASTO URBANO 18-496/110

Planimetria degli immobili urbani denunciati con la Scheda N. 10839109

Comune GENOVA Ditta ISTITUTO FASCISTA AUTONOMO
per le CASE POPOLARI della PROVINCIA
di GENOVA

*n. 6098/50 Camp.
Via Bolzaneto N. 64 int. 109 A D*

P. IV

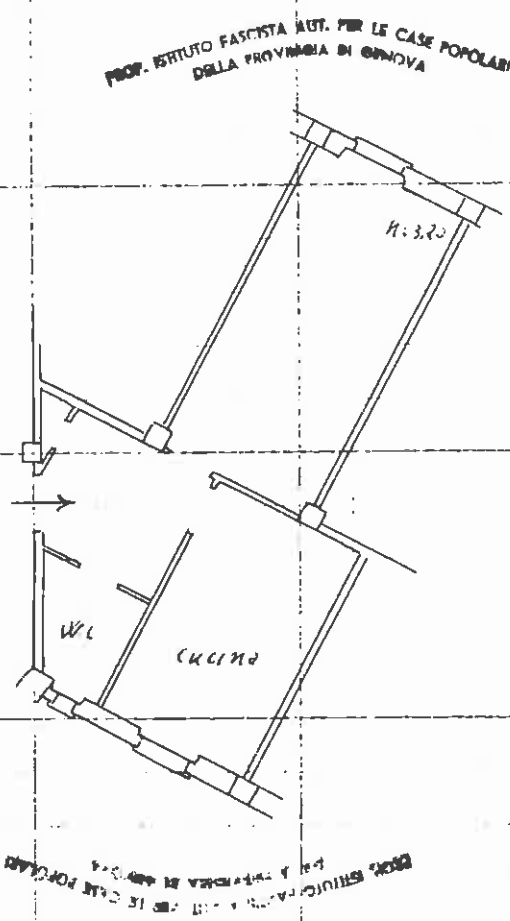

ACCERTAMENTO GENERALE DELLA PROPRIETÀ IMMOBILIARE URBANA

(R.D.L. 13 aprile 1928-XVII, n. 652)

COMUNE

di GENOVA

Taloncino di riscontro DELLA

SCHEDA NUMERO

0839109

AVVERTENZA: Il presente taloncino deve essere incollato a cura del dichiarante sulla planimetria (riproducendo lo stato immobiliare denunciato con la presente scheda) da presentare ai sensi dell'articolo 7 del R. D. L. 13 aprile 1928-XVII, n. 652.

Catasto dei Fabbricati - Situazione al 29/06/2011 - Comune di GENOVA (D969) - Sezione di SAMPIERDARENA (R) - < Sezione Urbana BOL Foglio 18 Particella 196 - Subalterno 110 >
VIA BOLZANETO n. 64 piano 4,

SCALA DI 1:100

Compilata da:

Giuseppe Guido Maffei
Iscritto all'Albo de *Geometri*
della Provincia di *Genova*

Data **28 DIC. 1939**

Firma

Giuseppe

ORIENTAMENTO

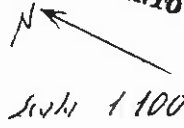

Scala 1:100

NUOVO CATASTO URBANO

18-196/98
10839097

Planimetria degli immobili urbani denunciati con la Scheda N. 10839097

Comune GENOVA Ditta ISTITUTO FASCISTA AUTONOMO
per le CASE POPOLARI della PROVINCIA
di GENOVA

M 6098/144 - 144
Via Bolzaneto N. 64 int. 97 A D

P. II

PROF. ISTITUTO FASCISTA AUT. PER LE CASE POPOLARI
DELLA PROVINCIA DI GENOVA

ACCERTAMENTO GENERALE DELLA PROPRIETA' IMMOBILIARE URBANA
(R.D.L. 18 aprile 1939-XVII, n. 652)

di COMUNE GENOVA

Talloncino di riscatto DELLA SCHEDA NUMERO 10839097

AVVERTENZA: Il presente talloncino deve essere incollato e cura del dichiarante sulle planimetrie (riproducendo la unita immobiliare denunciata con la presente scheda) da presentare al sensi dell'articolo 7 del R. D. L. 18 aprile 1939-XVII, n. 652.

Comune di GENOVA (D. 969) - Sezione di SAMPIERDARENA (R.) - < Sezione Urbana - BOL. Foglio 18 Particella 196 - Subalterno 98 >
Via BOLZANETO n. 64 piano 1.

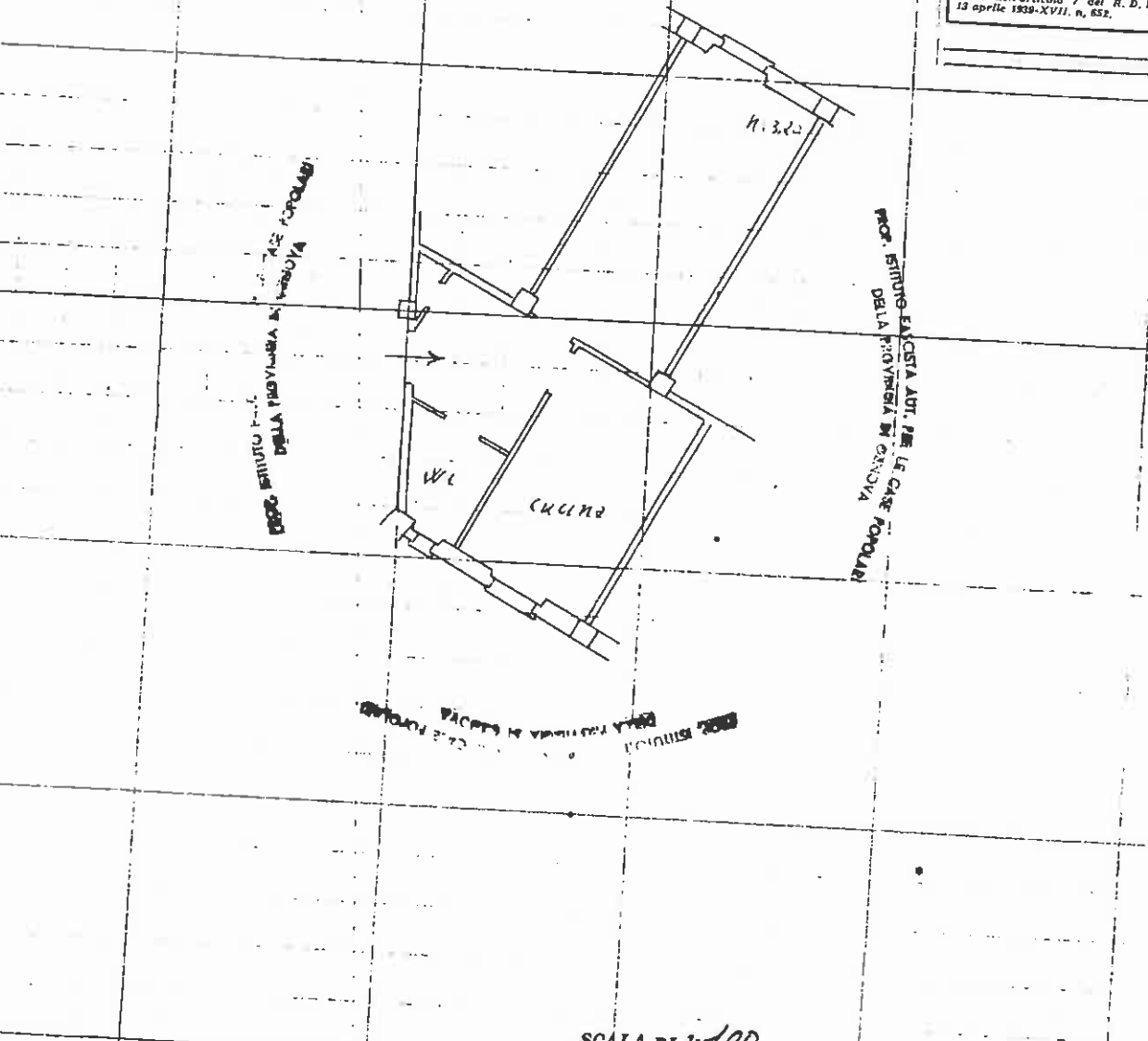

SCALA DI 1:100

Completata da:

Gian Guido Marzifera

Inscritto all'Albo de Geometri della Provincia di Genova

Data 28 DIC. 1939 Anno XVII

Firma [Signature]

ORIENTAMENTO

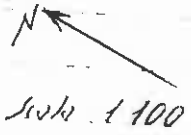

Scala 1:100